



**Comune di Sant'Egidio alla Vibrata**  
Provincia di Teramo

**Oggetto :**

VALUTAZIONE AMBIENTALE STRATEGICA (D. Lgs. 152/2006 e s.m.i.)  
Variante Generale al Piano Regolatore Esecutivo del Territorio Comunale di Sant'Egidio alla Vibrata (TE);  
art. 12, 13 LR 18/83

Piano Stralcio di Bacino per l'Assetto Idrogeologico

**Navigatore**



**Progettista :**

Arch. Di Giovanni Filippo



**Elaborati :**

VAS\_05  
■ Piano Stralcio di Bacino per l'Assetto Idrogeologico

**Livello Progettuale :**

Adozione



Tavola : VAS\_05    Scala : 1:40000    Data : 19.07.22

— Perimetro Comunale

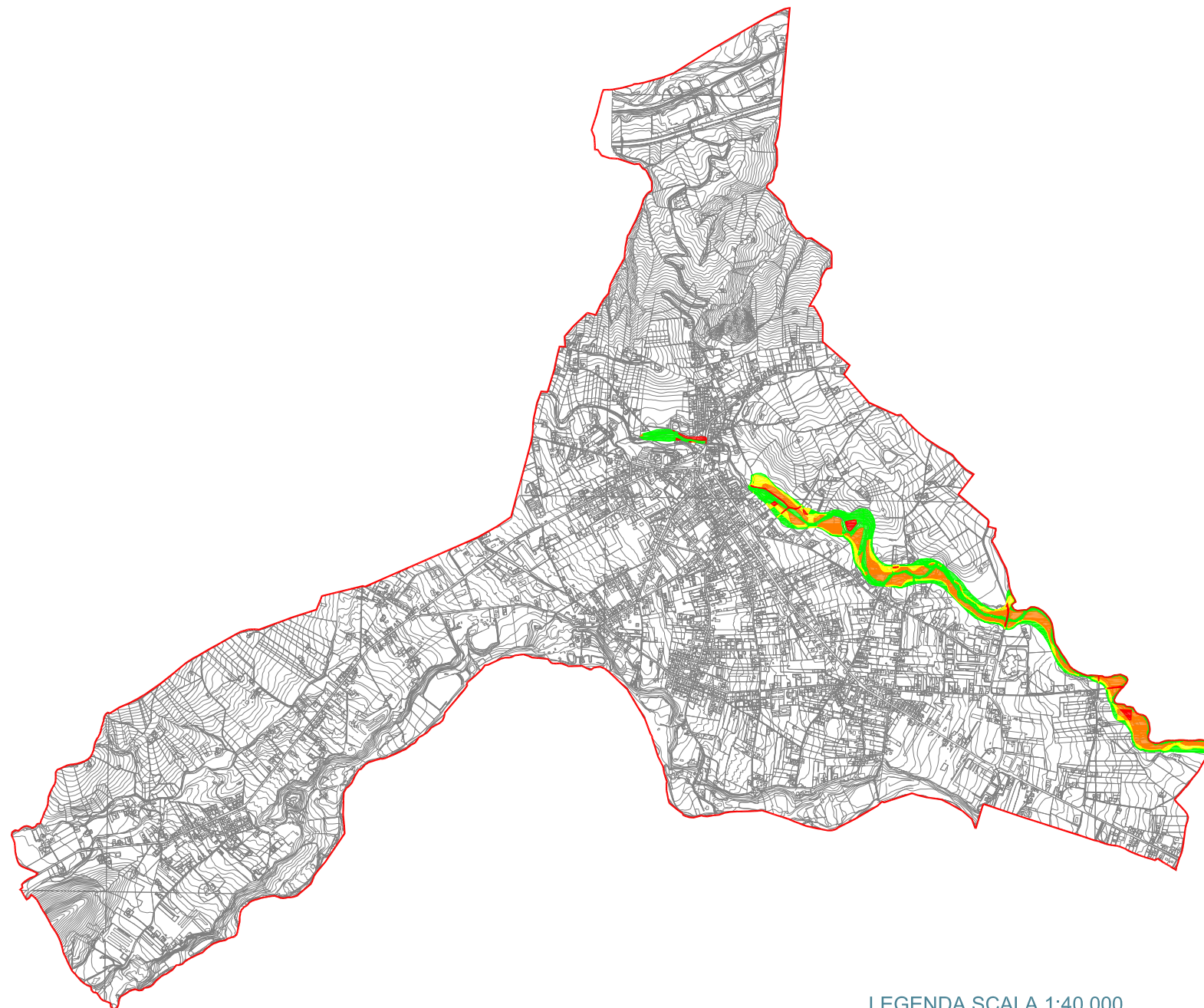

LEGENDA SCALA 1:40.000

**CARTA DEL RISCHIO IDRAULICO**

Trasposizione Base Cartografica CTR 1:5000

VALUTAZIONE DEI LIVELLI DI RISCHIO IDRAULICO		CLASSI DI PERICOLOSITA' IDRAULICA (2509-G100-Q200)				
		MOLTO ELEVATA	ELEVATA	MEDIA	MODERATA	
		$h50 > 1m$ $v50 > 1 m/s$	$1m > h50 > 0,50m$ $h100 > 1m$ $v100 > 1m/s$	$h100 > 0m$	$h200 > 0m$	
DANNO POTENZIALE	MOLTO ALTO	ZONE A - B - C - C1	R4	R4	R2	R2
	ALTO	ZONE D1 - D2	R3	R3	R2	R1
	MODERATO	ZONE E - FA - FB - FC - FD - FC1 - FC2	R2	R2	R1	R1
	BASSO	ZONE GOLENALI DISABITATE ED IMPRODUTTIVE	R1	R1	R1	R1

■ Corpi Idrici