



Comune di Sant'Egidio alla Vibrata
Provincia di Teramo

Oggetto :

VALUTAZIONE AMBIENTALE STRATEGICA (D. Lgs. 152/2006 e s.m.i.)
Variante Generale al Piano Regolatore Esecutivo del Territorio Comunale di Sant'Egidio alla Vibrata (TE);
art. 12, 13 LR 18/83

PAI: Carta del Rischio da frana

Navigatore



Progettista :

Arch. Di Giovanni Filippo



Elaborati :

VAS_04.2
■ PAI: Carta del Rischio da frana

Livello Progettuale :

Adozione



Tavola :	Scala :	Data :
VAS_04.2	1:40000	19.07.22

Perimetro Comunale

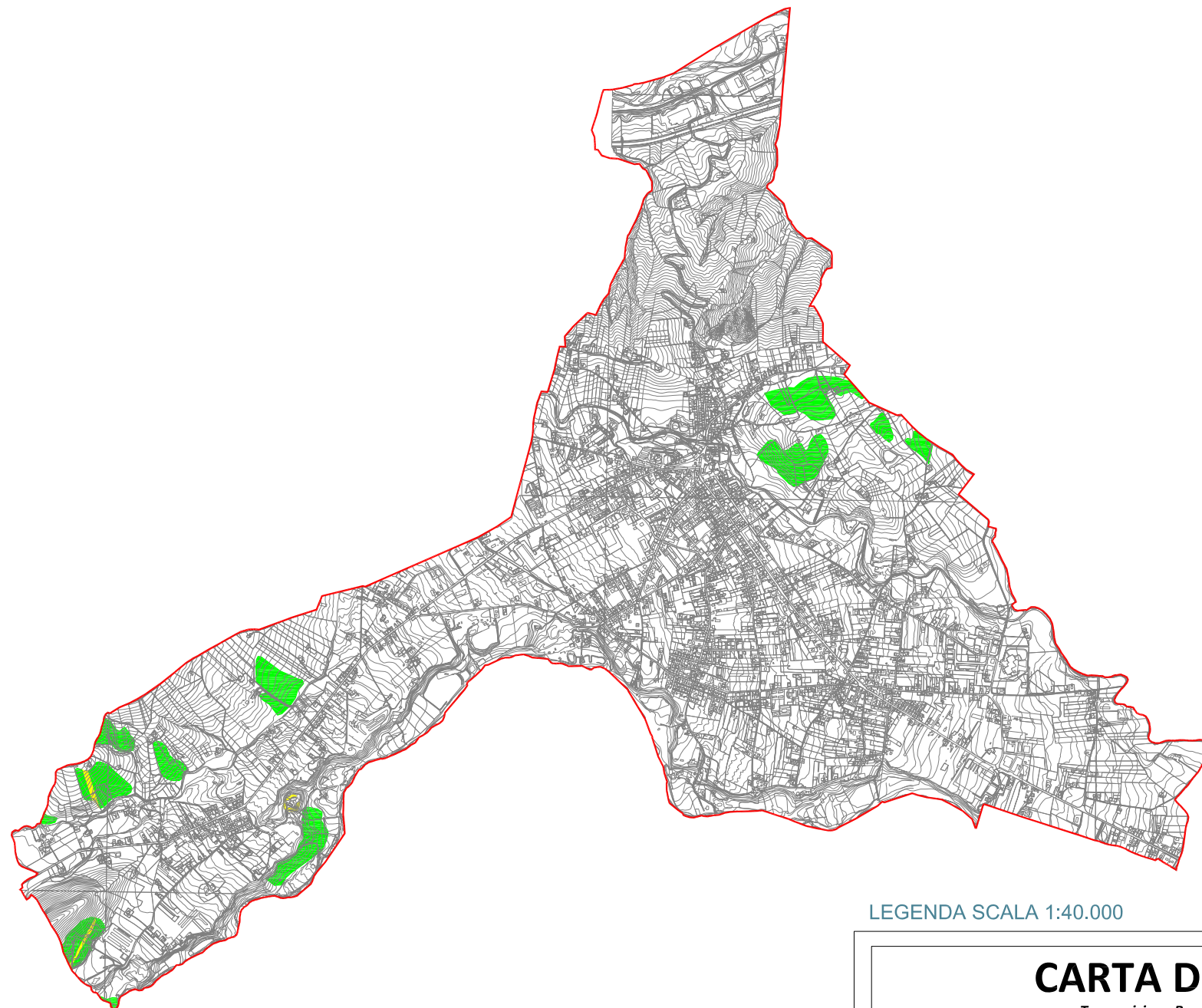

LEGENDA SCALA 1:40.000

CARTA DEL RISCHIO

Trasposizione Base Cartografica CTR 1:5000

- R1 - RISCHIO MODERATO
danni sociali ed economici marginali
- R2 - RISCHIO MEDIO
possibili danni minori agli edifici e alle infrastrutture che non pregiudicano l'incolumità delle persone, l'agibilità degli edifici e la funzionalità delle attività economiche.
- R3 - RISCHIO ELEVATO
possibili problemi per l'incolumità delle persone, danni funzionali agli edifici e alee infrastrutture con conseguente inagibilità degli stessi, l'interruzione di funzionalità delle attività socio-economiche
- R4 - RISCHIO MOLTO ELEVATO
Aree interessate da Dissesti generati da Scarpate. per il quale sono possibili la perdita delle vite umane e lesioni gravi agli edifici e alle infrastrutture, la distruzione di attività socio-economiche.