

Comune di Sant'Egidio alla Vibrata
 Provincia di Teramo

Oggetto :
 VALUTAZIONE AMBIENTALE STRATEGICA (D. Lgs. 152/2006 e s.m.i.)
 Variante Generale al Piano Regolatore Esecutivo del Territorio Comunale di Sant'Egidio alla Vibrata (TE);
 art. 12, 13 LR 18/83

Q.R.R. Stralcio

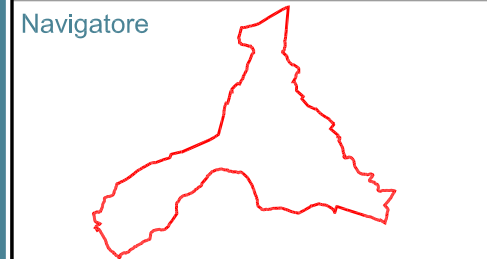

Progettista :
 Arch. Di Giovanni Filippo

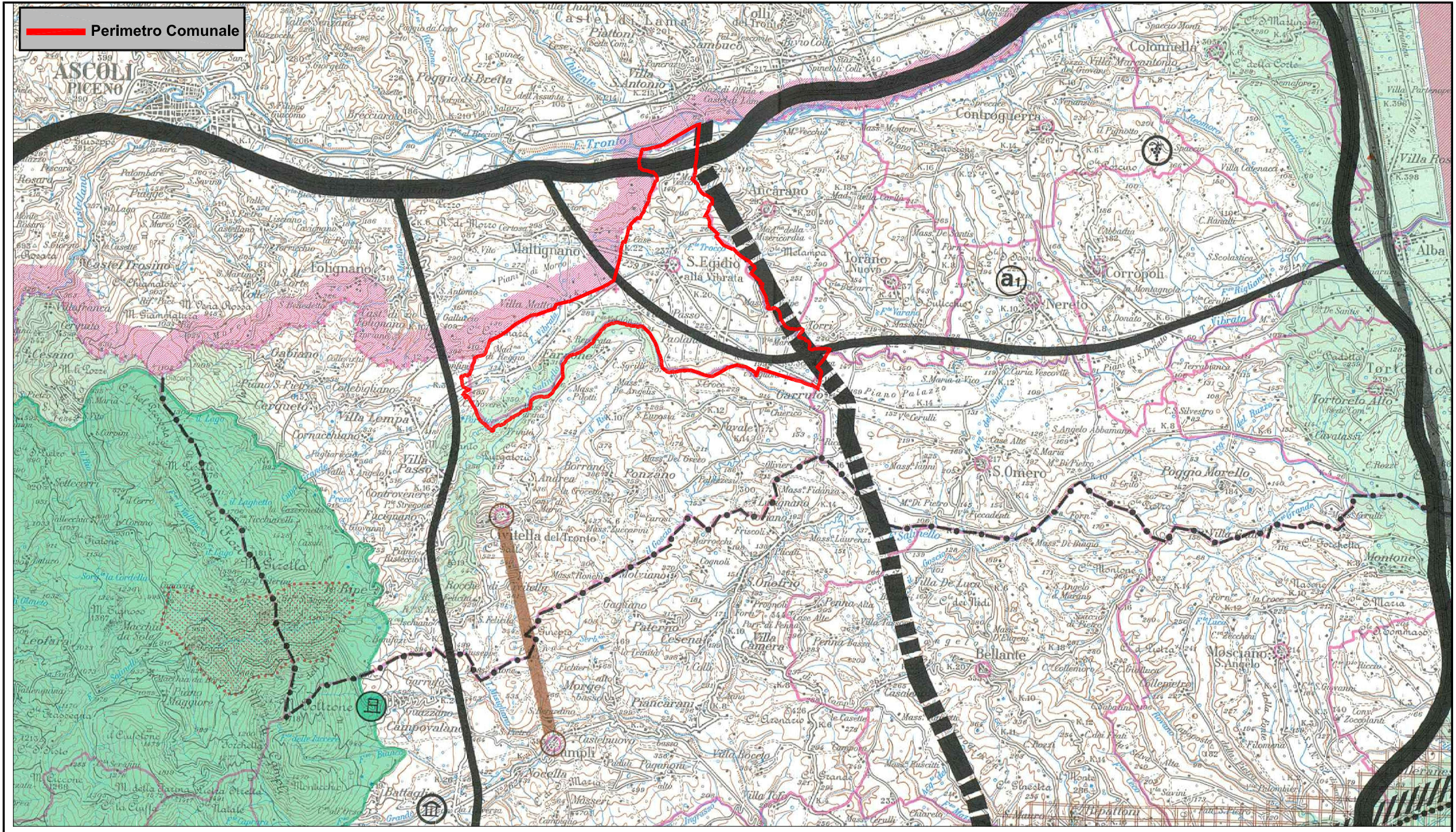

Elaborati :
 VAS_01
 ■ Quadro di Riferimento Regionale Stralcio

Livello Progettuale :
 Adozione

Tavola : VAS_01
Scala : 1:100.000
Data : 19.07.22

QUALITÀ DELL'AMBIENTE	EFFICIENZA DEI SISTEMI INSEDIATIVI	SETTORE PRODUTTIVO TRAINANTE
TUTELA E VALORIZZAZIONE DELLE RISORSE NATURALISTICHE E STORICO CULTURALI	Aeroporto "LIBERI"	Parchi tecnologici attrezzati
Sistema regionale di parchi { esistenti previsti	Aeroporto Turistico	Aree direzionali commerciali
Sistema regionale di riserve naturali	Interporti	Centri di servizio alle imprese
Riserve { esistenti previste	Autoporti	Strutture universitarie
Parchi marini	Centri merci	Centri di ricerca integrati Università - Impresa
Parchi urbano-territoriali	Portualità commerciale	Centro fieristico regionale
Tutela e valorizzazione del sistema fluviale	Portualità turistica	Centro vitivinicolo
Tutela e valorizzazione del sistema lacuale	Portualità pesca	Centro archeologico
Tutela e valorizzazione naturalistica e agrituristica	Porte del parco di valenza territoriale	Polo agricolo
Sistemi pedemontani - Recupero dei centri storici minori	RETE FERROVIARIA	Centro termale
Centro regionale per i beni culturali	Esistente	Polo turistico
Recupero dei detratatori ambientali	In costruzione	Polo energetico alternativo
QUALIFICAZIONE DELLE POTENZIALITÀ TURISTICHE	Programmata, da potenziare	Centro regionale per beni culturali
Riqualificazione turistico-ambientale di aree consolidate	Potenziamento direttrice trasporto pubblico su ferro	Centri regionali di formazione professionale
Aree di sviluppo turistico integrato	RETE DELLE AUTOSTRADE E SUPERSTRADE	Centro di ricerca
Tutela e valorizzazione della costa	Esistente	Centro sci di fondo
"Rete verde" di connessione tra bacini naturali	In costruzione	Ambiti subregionali di Attuazione Programmatica
Ambiti del Piano Regionale Paesistico	Direttrici viarie principali	● Teramo ● Avezzano ● Lanciano
	Potenziamento, razionalizzazione, completamento: in progetto	● L'Aquila ● Sulmona ● Vasto - San Salvo
	Aste multimodali urbane	● Chieti - Pescara ●
	Direttrici viarie minori	● Val Vibrata ●
	Sistemi urbani	● Caroli ● Castel di Sangro
	Sistemi metropolitani	●

LEGENDA SCALA 1:200.000